KiWi

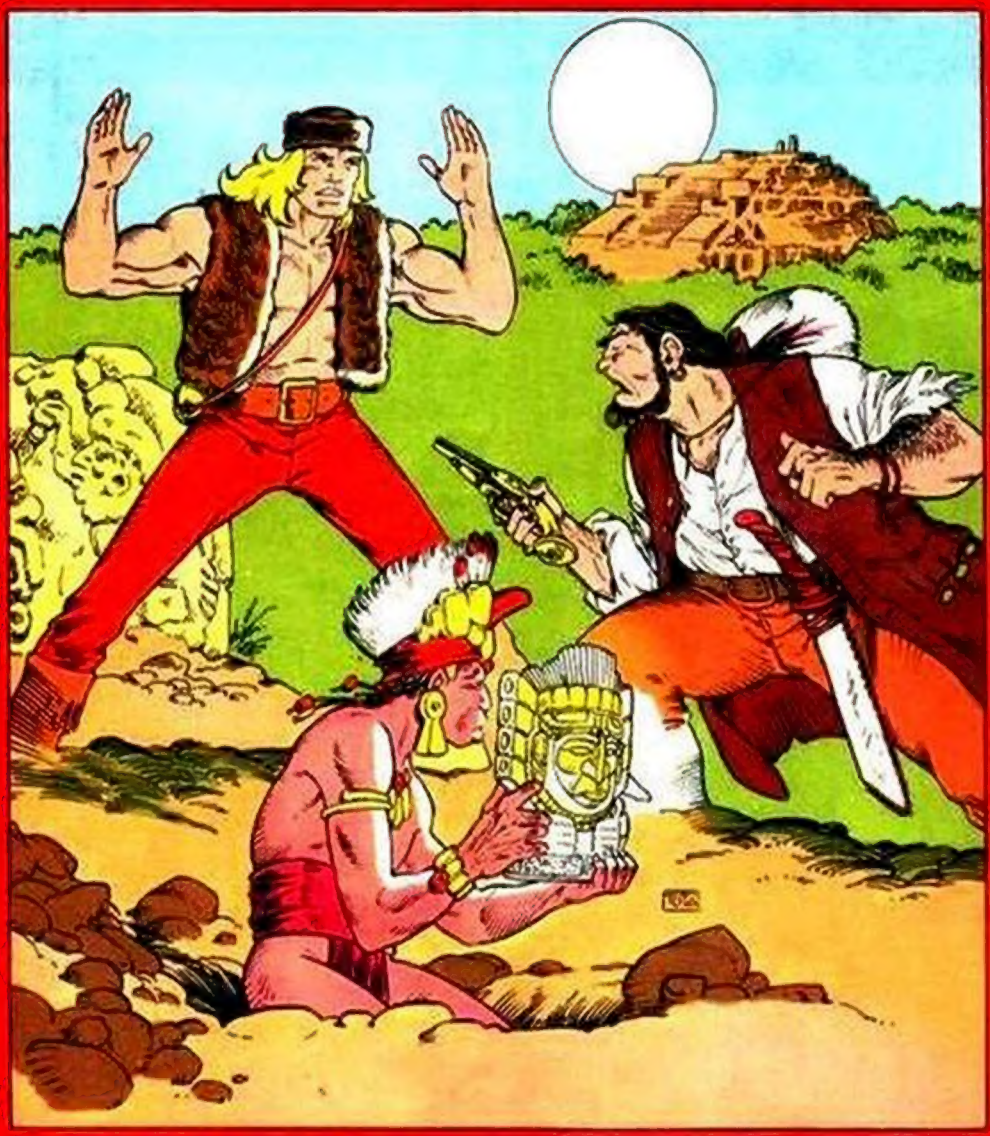

N° 405 MENSUEL JANVIER 1989 9.00 Fr SUISSE 2.70 FS CANADA 1.95

BLEK le ROC et... le petit TRAPPEUR

Maya Mezarı

YOL VERİN!
HA! HA! HA! NEHRİ TAŞIRACAKSINIZ.
PROFESÖR NEHRİN DERİN OLDUĞUNU DÜŞÜNÜR, AMA...
BLUB... BLUB...
PLUS
TEBRİKLER! GÜZEL BİR ATLAYIŞTI.
HAY BİN BOYNUZ! NEREDEYSE EŞSİZ BEYNİM ZARAR GÖRECEKTİ.
HA! HA! BUNU ASLA İSTEMEYİZ PROFESÖR.
İMDAAAT!
BİRİSİ TEHLİKEDE!
YAKINLARDA BİR ŞELALE VAR.
SANIRIM BİRİSİ DİKKATSİZ DAVRANMIŞ.

ACELE ETMELİYİM.
İMDAAAAT!
BİN KUNDUZ! ADAMI SANDALA BAĞLAMIŞLAR!
VE SANDAL DA DOĞRUCA ŞELALEYE GİDİYOR.
3

AH! KURTULMAKTAN UMUDUMU KESMİŞTİM.
FAZLA SEVİNME! ARKADAŞLARIM VAKTİNDE GELMEZSE İKİMİZİN DE İŞİ BİTER.

BLEK, İPİ YAKALA!

UFF! SON ANDA!

ÇEK RODİ.
AKINTI ÇOK GÜÇLÜ.
ONLARI KURTARACAĞIZ. HAYDİ, BİRLİKTE CEKELİM.

BLEK DE ARKADAŞLARINA YARDIM EDER VE SANDAL KIYIYA ULAŞIR...

NEYSE, KURTULDUK.
TEŞEKKÜR EDERİM.
NEDEN O TEKNEYE BAĞLANDIN?
UZUN HİKAYE. BİRKAÇ YIL ÖNCE KÖYÜM HAYDUTLAR TARAFINDAN SALDIRIYA UĞRADI ...
ZALİMDİLER. HALKIMIN ÇOĞU KAÇMAK ZORUNDA KALDI.
KİMSE İSYAN ETMEYE CESARET EDEMEDİ Mİ?
EDEN OLDU AMA...
...HEPSİ CANIYLA ÖDEDİ.
ÜZÜCÜ BİR HİKAYE.
BENİ ASLA YAKALAMAYI BAŞARAMAMIŞLARDI, AMA BUGÜN KÖYDE YAKALANDIM.
5

DEMEK KÖYE GELDİLER. GİDİP BİR GÖZ ATSAK İYİ OLACAK ARKADAŞLAR.
BEN ARTIK ORAYA GİDEMEM.
BİZİMLE İKEN KORKMANIZA GEREK YOK.
SİZCE DE BİRAZ GARİP DAVRANMIYOR MU?
AYNI FİKİRDEYİM.
DOĞRU AMA ŞİMDİ KÖYE GİDELİM.
CEHENNEM! BLEK VE ARKADAŞLARI HAYATMI KURTARDI. AMA BEN...
...BİR KORKAK GİBİ DAVRANDIM.
BLEK, BEN İBEKLE!
İYİCE DÜŞÜNDÜN Mİ?
BRAVO!
BİN KOKARCA! BUNU BEKLİYORDUM!
6

DEVAM EDELİM. BİZ SENİN YANINDAYIZ.
TEŞEKKÜR EDERİM.
BU BİZİM GÖREVİMİZ, DOSTUM.
AZ SONRA KÖYE GİRERLER...
JACK! YAŞIYORSUN!
İNANILMAZ.
ŞANSLIYDIM. BLEK VE ARKADAŞLARINA RASTLADIM.
HARİKA. AMA BU ÜÇÜ HAYATIMIZI ZORLAŞTIRACAK.
ONLARI UZAKLAŞTIRALIM
BİZE SADECE DAHA BÜYÜK SORUNLAR GETİRECEKSİNİZ. HEMEN BURADAN GİDİN.
BUNDAN HOŞLANMADIM BEYLER. BİZ BURAYA SİZE YARDIMA GELDİK.
DİNLE BLEK, HEMEN BURADAN GİTSENİZ ÇOK İYİ OLUR.
7

ÜZGÜNÜM, MANTIKSIZ EMİRLERE İTAAT ETMEM.
SAVAŞ İSTİYORSAN ALACAKSIN!
PICK UP
ŞİMDİ SANA GÖSTERECEĞİM.
GÖSTER BAKALIM.
SAKLANIN! HAYDUTLAR GERİ DÖNDÜ!
DAHA SONRA DEVAM EDECEĞİZ!
BU İNSANLAR KORKUYOR.
8

BİRAZ SONRA SİYAHLAR İÇİNDE BİR GRUP KÖYE GİRER...
HER ŞEYİ YAKIN!
KİMSEYE ACIMAYIN!
DİNLEYİN.
NE İSTEDİKLERİNİ BİR DUYALIM BAKALIM.
BU KÖYÜ TERK ETMEK İÇİN BİR HAFTANIZ VAR. BUNDAN SONRA MERHAMET GÖSTERMEYECEĞİZ.
NEDEN KÖYÜ BOŞALTIYORLAR?
BUNU ÖĞRENMELİYİZ.
9

BEKLE AHBAP, BİRAZ KONUŞALIM.
AAAAH
BU ADAM ÖLMELİ!
BLEK'İ KORU RODİ. ONU ÖLDÜRMEK İSTİYORLAR.
DOĞDUKLARINA PİŞMAN OLACAKLAR PROFESÖR!
BAK

AAAH!
Hiiiiiiiiiiii...
ŞİMDİ SÖYLE BAKALIM, BU KÖYLE DERDİNİZ NE SİZİN?
HİÇBİR ŞEY SÖY-LEMEYECEĞİM.
BU APTAL KONUŞACAK.
BANG
BİN KUNDUZ!
AHHH...
HAYDUTLAR HIZLA UZAKLAŞIR...
11

GEYİĞİN BOYNUZU! HEPSİ KAÇTI.
SİZCE GERİ DÖNER-LER Mİ?
EVET. VE BU DEFA DAHA DA İNSAFSIZ OLACAKLARDIR.
HEY! TAŞI KALDIR!

ÇOK ERKEN DÖNDÜLER. BU İYİYE İŞARET DEĞİL.

GİZLİ GEÇİT AÇILIR VE ATLILAR İÇERİ GİRER...

VE MERAKLI GÖZLERDEN UZAK KALEYE DOĞRU İLERLERLER...
12

DEMEK BU AVCI ÜNLÜ ÇELİK BLEK HA?
EVET ŞEF, KULAKLARIMLA DUYDUM. İNGİLİZLERDEN YARDIM İSTEYEBİLİRİZ.
BU İYİ FİKİR.
ZATEN İNGİLİZLER DE ONU ARIYOR.
HEMEN HABER VER. AMA PLANLARIMIZDAN BAHSETME SAKIN.
PEKİ ŞEF.
KAYALIK ARAZİDE İZLERİ TAKİP ETMEK ZOR OLUYOR.
NEREDEYSE GÖRÜNMÜYOR BİLE.
TEPEYE DOĞRU GİTTİKLERİNİ DÜŞÜNÜYORUM.
14

SOYGUNCULARIN İNİNDE...
O MEZARA NE ZAMAN ULAŞABİLİRİZ?
UZUN SÜRMEZ. MAHKUMLARI SÜREKLİ ÇALIŞTIRIYORUZ.
HA! HA! MEZARI BULDUĞUMUZDA ZENGİN OLACAĞIZ.
HER ŞEY HAZIR.
TEK SORUN MEZARIN ÜZERİNDEKİ O KÖY.
DEFOL BURADAN! KOMUTAN BİR DİLENCİYLE GÖRÜŞ-MEZ!
BEN DİLENCİ DEĞİLİM. KOMUTANA ÖNEMLİ BİR BİLGİ VERECEĞİM.
HANS SONUNDA İNGİLİZ GARNİZONUNA GİRMEKTE ISRARLIDIR...
ÇELİK BLEK'İN NEREDE SAKLANDIĞINI BİLİYORUM.
NEDEN HEMEN SÖYLEMEDİN, APTAL!
15

BİR DAİRE İÇİNDE DÖNÜYOR GİBİYİZ.
BU HAYDUTLAR BİR ŞEKİLDE ORTADAN YOK OLMUŞ GÖRÜNÜYOR.
BELKİ BİR MAĞARAYA SAKLANMIŞLARDIR?
BELKİ DE BU MAĞARAYA?
O KADAR KİŞİ İÇİN BU MAĞARA BİRAZ KÜÇÜK DEĞİL Mİ SİZCE DE?
GÖRECEĞİZ.
AMA PROFESÖR MAĞARAYA GİRDİĞİNDE...

TÜM BOYNUZSUZ AYILAR! AAAAH!
PROFESÖR TEHLİKEDE!
MAĞARADA PUMA VARMIŞ!
GROOA
PUMA PROFESÖRÜN ÜZERİNE ATILIR...
GRROA
HAY BİN KOKARCA!
ONA YARDIM EDELİM.
17

UCUZ KURTULDUM.
GRRR...
OLDUKÇA GÜÇLÜ BİR HAYVAN.
ATEŞ ETME RODİ. BLEK'İ VURABİLİRSİN.
GRRR...
ÜZGÜNÜM AMA YA SEN, YA DA BEN!
THUD

KAZANDIN BLEK.
AMA PEK KOLAY OLMADI.
GRRR...

CEKETİMİ MAHVETTİ.
AMA ELBİSEDEKİ BİR YIRTIK, DERİDEKİ BİR PENÇE İZİNDEN DAHA İYİDİR.
AVCILIKTAN SIKILIRSANIZ TERZİ OLARAK İŞ BULABİLİRSİNİZ. HA! HA!

UZAK OLMAYAN BİR YERDE...
BU BLEK GERÇEKTEN ÇOK GÜÇLÜ. PUMAYI ÖLDÜRDÜ.
NE KADAR GÜÇLÜ OLURSA OLSUN, YAKINDA ÖLECEK.

BİTİRDİM. DEVAM EDEBİLİRİZ.
SANIRIM KÖYE DÖNMEKTEN BAŞKA ÇAREMİZ YOK.

BU SIRADA HANS...
KESİNLİKLE ÇELİK BELK. DERHAL KÖYE GİTMELİSİNİZ.
GÜZEL. ONU YAKALAYACAĞIZ.

UMARIM KÖYLÜLER BİZE ENGEL ÇIKARMAZLAR.

ÇOK AZ KÖYLÜ VAR VE HEPSİ KORKAK.

İYİ. BU BİZİM İŞİMİZİ KOLAYLAŞTIRIR.

KIRMIZI ÜNİFORMALILAR DERHAL YOLA KOYULUR...

HERHANGİ BİR İPUCU BULDUNUZ MU?

HAYIR.

SADECE KARŞIMIZA ÇIKAN BİR PUMAYI ÖLDÜRDÜK.

NE? AVCILARIMIZA MUSALLAT OLAN PUMA ÖLDÜ MÜ? BU UZUN ZAMANDIR DUYDUĞUM EN İYİ HABER.

BİFTEK?

HARİKA OLUR.

O SIRADA BAŞKA BİR YERDE...
MAHKUMLAR İYİCE YORULDULAR.
EVET, KAZI ÇOK YAVAŞ İLERLİYOR.
BANA BİR KAMÇI VER VE İZLE.
AHHH...
BU ŞEKİLDE TEŞVİK EDİLMELERİ GEREKİYOR.
ARTIK DAYANAMIYORUM. LÜTFEN...
KAPA ÇENENİ.
YETER BU KADAR İŞKENCE!
İSYAN EDİYORSUN HA?
21

HEPİNİZİ PARÇALAYA.... AAAAAH!
HMM..

İSYAN EDENLERİN BAŞINA BU GELİR.

ONUN GİBİ DAVRANAN HERKES AYNI MUAMELEYİ GÖRECEK.

VERDİĞİN BİLGİ İÇİN TEŞEKKÜRLER DOSTUM. ARTIK SIRA BİZDE.
PEKİ.

ARTIK BLEK BELA OLMA-YACAK.

O SIRADA KÖYDE...
RODİ, ÇEVREYİ BİR KOLAÇAN ET, KÖYDE NELER OLUYOR?
DİKKATLİ OL. HAYDUTLAR GERİ DÖNMÜŞSE, SENİ YAKALAMALARINA İZİN VERME.
APTAL OLDUĞUMU MU SANIYORSUNUZ?

BU RODİ, BLEK'İN ARKADAŞI.
YAKALAYALIM.

KÖY ÇOK SESSİZ. BU NORMAL DEĞİL.

YAKALADIM! KUŞ KAFESTE!
HAY BİN...

AH! KÜÇÜK YILAN!
BLEK'E HABER VERMELİYİM.
BUP

İMDAAT!
GELDİM, MERAK ETME.
RAHAT DUR BAKALIM.
QUHH
GÜZEL.
BİRİNİ YAKALADIK.
ÇOK İYİ. ŞİMDİ SIRA DİĞERLERİNDE. SEN ÇOCUĞUN BAŞINDA BEKLE.
BAYGIN BİR ÇOCUĞUN BAŞINDA NÖBET TUTMAK NE KADAR SIKICI.
BLEK VE PROFESÖR TEHLİKEDE.
İNGİLİZ ASKERLERİ SESSİZCE İLERLEMEKTEDİRLER...

TÜFEĞİ ALIP ONLARI UYARMALIYIM.
YA DA SADECE...
BANG
...TETİĞE BASMAM YETERLİ OLUR. BU SESİ MUTLAKA DUYACAKLARDIR.
NİTEKİM...
TÜFEK SESİ.
RODİ TEHLİKEDE OLABİLİR.
SÜRPRİZ YAPMA ŞANSIMIZ KALMADI! KOŞUN!
25

AVCILARI YAKALAYIN!
HEY, UZAK DUR BENDEN!
KAÇAMAZSIN!
BURAYA GEL ŞİŞKO!
ŞİŞMAN OLABİLİRİM AMA AYNI ZAMANDA DA ZEKİYİM.
VLAN...

BU SIRADA RODİ...
AMA... NE OLDU?
YA ŞİMDİ, YA ASLA!
BIRAK BENİ!
UÇUŞ İYİ, AMA İNİŞ KÖTÜ OLACAK.
HAY BOYNUZLU ÇİZMELER!
BU ÇİZMELER DE OLDUKÇA KULLANIŞLI.
27

AAAH!
PAF!
BU MASAYI SİZE AYIRDIM.
HANS OLANLARI ŞEFE ANLATIR...
BLEK ŞİMDİYE KADAR ÇOKTAN YAKALANMIŞTIR.
EMİN DEĞİLİM. ÇELİK BLEK KOLAY LOKMA DEĞİLDİR.
KURTULMAYI BAŞARIRSA NE YAPACAĞINI BİLİYORSUN.
28

BANA GÜVENİN.
TABİİ Kİ GÜVENECEĞİM. SANA İYİ PARA ÖDÜYORUM.
KÖYDE...
BİN KOKARCA! UÇAN BİR KIRMIZI CEKETLİ!
OUHHH
BUNU SANA ÖDETECEĞİM.
ÇELİK BLEK'İ ÖLDÜRECEĞİM.
ATEŞ ETMEK İSTİYOR.
DUR BAKALIM!
THUD
OUH!
25

O SİLAHI BANA VER ŞİŞKO!
NEDEN KİBARCA SORMUYORSUN?
AL BAKALIM.
APTAL! ÖLÜM EMRİNİ...
...KENDİ ELİNLE İMZALAMIŞ OLDUN!
AMA... BU ÇİÇEKLER DE NESİ?
HA! HA! ESKİ BİR NUMARA.
EMİN MİSİN?
AMA BU NUMARA DEĞİL.
AAAHH! OOOUH!

SPOCK
BLEK'İN ELİNE DÜŞMEKTENSE KAÇMAK DAHA İYİDİR.
KORKAK! SAVAŞ ALANINI TERK Mİ EDİYORSUN?
BEN FİRARİ DEĞİLİM.
UMARIM KAFAN SAĞLAMDIR.
AAAAH!
O SIRADA HANS DA KÖYE GELMİŞTİR...
BLEK VE ARKADAŞLARI NEREDEYSE TÜM İNGİLİZLERİ YERE SERMİŞ. BENİM SIRAM.
31

KIRMIZI YENGEÇLERİN BU KÖYDE NE İŞİ VAR ACABA?
BU İYİ BİR SORU BLEK.
BİZİM İÇİN GELDİLER.
AMA ONLARA KİM HABER UÇURDU?
BELKİ DE HAYDUTLAR?
HAKLI OLABİLİRSİNİZ PROFESÖR.
BLEK'TEN BAŞLAYALIM.
BİR TÜFEK NAMLUSU!
32

BANG
ZINNNG
DİKKAT!
RODİ NE OLUYOR?
BİN KUNDUZ! O KURŞUN BENİM İÇİNDİ.
ŞANS ESERİ NAMLUYU GÖRDÜM.
ONU TAKİP EDELİM.
SANIRIM BU SOKAĞA GİRDİ.
ÇABUK!
HEY! İŞTE ORADA!
YUKARIDA!

ÇATIYA ÇIKMALIYIZ.
BİZDEN KAÇAMAZ.
O ZAMAN BURADA AYRILALIM!
ÇATILAR NEDEN BU KADAR YÜKSEK?
ÇATININ ALTINDA...
HERBERT, BİRAZ DAHA TATLI İSTER MİSİN?
KESİNLİKLE, MARTHA. BÜYÜK BİR PARÇA.
ÇATIDAKİ TÜM BOYNUZLAR!
CRAC
BU DA NEREDEN ÇIKTI?
AAOUUUH!
?!!
PATATRAC

HAY BİN...
HA! HA! GERÇEKTEN ÇOK BÜYÜK BİR PARÇA BU HERBERT.
AMA SİNDİRMESİ ÇOK ZOR OLACAK.
BİR KEDİ GİBİ ÇEVİK.
ATIMA ULAŞMALIYIM.
ONU KAÇIRACAĞIM.
UFFF... ARTIK KURTULDUM.
AHH!
NEREYE GİTTİĞİNİ SANIYORSUN?

BOŞUNA UĞRAŞMA, SANA BİR ŞEY SÖYLEMEYECEĞİM.
ÖYLE Mİ?
KATIR GİBİ İNATÇI!
BU SIRADA BİRAZ İLERİDE...
NASIL YIKTIYSAN ÖYLE YAP BAKALIM ŞU ÇATIYI!
HAY BİN BOYNUZLU KİREMİT!
SEN DE KÖYLE SALDIRAN HAYDUTLARDAN BİRİ OLMALISIN.
SANA BİR ŞEY SÖYLERSEM BENİ ÖLDÜRÜRLER. BOŞUNA UĞRAŞIYORSUN.
BEN ŞİMDİ...
GEL RODİ, SANA BİR ŞEY SÖYLEMELİYİM.
!?
HAZIR UZAKLAŞMIŞLARKEN KAÇSAM İYİ OLUR.

AMA... KAÇMASINA İZİN Mİ VERİYORSUN?
SAKIN OL. BİR PLANIM VAR.
ANLAMIYORUM.
BASİT. ONU GİZLİCE TAKİP EDECEĞİZ. EMİNİM BİZİ İNİNE GÖTÜRECEKTİR.
PROFESÖR, ÇATILARIN SAĞLAMLIĞINI KONTROL ETTİNİZ Mİ?
HA! HA! ÇOK KOMİKSİN BLEK.
HA! HA! HAYDİ GELİN PROFESÖR.
RODİ, ADAMIMIZI GÖRÜYOR MUSUN?
GÖRÜYORUM, UZAK DEĞİL.
GÜZEL.
PATRON BLEK'İ ÖLDÜREMEDİĞİMİ ÖĞRENİNCE ÇOK KIZACAK.

BU HANS. NEDEN YÜRÜYEREK GELİYOR?
HALBUKİ ONUN ATI EN İYİ ATLARIMIZDAN BİRİYDİ.

BLEK VE ARKADAŞLARI ONUN TAKİP EDİYOR.

PATRONA HABER VERMELİYİZ.
SEN GİT. BEN ONLARI İZLERİM.

CEHENNEM! HANS GÖREVİNİ BAŞARAMADI. HAK ETTİĞİNİ ALMALI.
BEN HALLEDERİM.
MAYALARIN HAZİNESİNİ BULDUĞUMUZDA SENİN DE SONUN BÖYLE OLACAK.

AZ SONRA...
ONLARI PEŞİNE TAKMIŞ.
ADAMLARA HAREKETE GEÇMELERİNİ SÖYLE.

MENZİLE GİRER GİRMEZ ATEŞ ET.
AMA SİLAH SESİ AVCILARI UYARACAKTIR.

BANG

BİN KUNDUZ. ONA ACIMA-DILAR.
DEMEK Kİ DOĞRU YOLDAYIZ. YAKINDA HAYDUTLARIN İNİNİ ÖĞRENECEĞİZ.

DİKKATLİ OLSAK İYİ OLUR.

BENİ TAKİP EDİN.

HAYDUTLAR HAREKETE GEÇMİŞTİR...
İŞTE GELİYORLAR. HAZIR OLUN.
ONLARI GÜZELCE AĞIRLAYALIM.
ONLARIN ÇEVRESİNİ SARALIM.
BANG
BANG
BANG
BANG

BANG

BLEK, FAZLA DAYANAMAYACAĞIZ.
SONUNA KADAR SAVAŞMAK ZORUNDAYIZ.
BANG

ÜSTELİK BİZ ONLARDAN DAHA AKILLIYIZ, DEĞİL Mİ?

BANG

ÇELİK BLEK'İ VURDUK DİĞER İKİSİNİ HALLETMEK DAHA KOLAY OLACAK.
HAKLISIN!

AYHH
ARKADAŞLARIMI ÖLDÜRDÜNÜZ. TESLİM OLUYORUM.
HA! HA! ÇOCUK KORKUDAN NE YAPACAĞINI ŞAŞIRDI.
BEN...
CESETLERİ DE YANIMIZDA GÖTÜRELİM. AKSİ HALDE PATRON BİZE İNANMAYABİLİR.
İYİ FİKİR.
ŞİŞKOYU BEN ALMAM. ÇOK AĞIR GÖRÜNÜYOR.
ŞİŞKO HA! AZ SONRA GÖRÜRSÜN.

NE? ÖLMEMİŞ!
DEMEK KORKUDAN NE YAPACAĞIMI ŞAŞIRDIM HA?
BANA ŞİŞKO DİYEN SEN MİYDİN?
AAAH!
BEN ŞİŞMAN DEĞİLİM, AMA GÜÇLÜYÜM.
KÜÇÜK VELET! ŞİMDİ SANA GÖSTERE-CEĞİM.
AH!

KİME NE GÖSTERİYORSUN SEN?
NE?
ÇOCUKLARI DÖVMEYE UTANMIYOR MUSUN?
BIRAK BENİ!
KAPA ÇENENİ!
OOUUH!
BİRAZ DAHA YAKLAŞ BAKALIM.
AH! GÖZLERİM!

KAÇALIM ÇABUK!
BİN KUNDUZ! HİÇBİR ŞEY GÖREMİYORUM.
BLEK'İN GÖRMEMESİNDEN FAYDALANIP HEMEN KAÇTILAR.
EMİNİM BİZİ TUZAĞA DÜŞÜRMEK İÇİN BİR PLAN YAPACAKLARDIR.
GERÇEKTEN DE HAYDUTLARIN AMACI KAÇMAK DEĞİLDİ.
ATLARI BURADA BIRAKALIM VE ŞU TEPEYE TIRMANALIM.
BU DURUMDA İLERLEMEMİZ ÇOK ZOR.
EVET, ŞİMDİ BULUNDUKLARI YERDEN HER HAREKETİMİZİ İZLEYEBİLİRLER.
MERAK ETME RODİ. ÜSTÜN ZEKAM BİR PLAN HAZIRLADI BİLE.
VE PROFESÖR PLANINI ANLATIR...
RODİ'NİN ÇOK DİKKATLİ OLMASI GEREKİYOR.
MERAK ETMEYİN. BENİ ASLA VURAMAZLAR.
SAKIN TEDBİRİ ELİNDEN BIRAKMA RODİ.
45

HA! HA! HA! GELİYORLAR.
BİRKAÇ ADIM DAHA ATSINLAR... VE...

BANG
BANG

APTALLAR! BU ŞEKİLDE BENİ ASLA VURAMAZSINIZ.
ZINNG
ZINNG

BÜTÜN DİKKATLERİ RODİ ÜZERİNDE. ŞİMDİ SIRA BİZDE.
PEKİ.

SENİ TAKİP ETMEYE ÇALIŞIYORUM, AMA UH... KEÇİ DEĞİLİM.
BAŞINIZ AŞAĞIDA OLSUN PROFESÖR.

NEYSE Kİ YÜKSEK OTLAR BİZE YARDIMCI OLUYOR.
ACABA AYRILIP, BİZE TEK TEK Mİ SALDIRMAYI DÜŞÜNÜYORLAR.
APTALLAR! BU ŞEKİLDE ONLARI DAHA KOLAY HAKLARIZ.
PROFESÖR VE BLEK İLERLİYOR. ŞİMDİ TEKRAR BENİM SIRAM.
BİRKAÇ SANİYELİĞİNE GÖRÜNELİM.
BANG
ORADA!

KUŞUNLAR BOŞA GİTMİŞTİR...
ZING
ZING
PLANIM İŞE YARIYOR.
DEHANIZ KARŞISINDA ŞAPKA ÇIKARIYORUM PROFESÖR.
ŞİMDİ EN ZOR KISMINA GELDİK BLEK. YUKARI TIRMANMAK ZORUNDAYIZ.
ZAVALLI BEN. BU YAŞTA DAĞCILIK OYNUYORUM.
İYİ BİR AMAÇ İÇİN, PROFESÖR.
ŞİMDİ ONLARIN ALTINDAYIZ.
İPLE DAHA KOLAY OLURDU AMA...

HMMM... SANIRIM GÖREVİM BİTTİ.

KORKARIM DAHA FAZLA İLERLEYE-MEYECEĞİM.
GAYRET PROFESÖR. AZ KALDI.

HA! HA! ÇOCUK HAREKET EDEMİYOR. DİĞER İKİSİ ZATEN HİÇ GÖRÜNMÜYORLAR.
BU SICAKTA, SUSUZLUĞA UZUN SÜRE DAYANA-MAZLAR.

KARANLIK ÇÖKMEDEN ONLARIN İŞİNİ BİTİRMELİYİZ.

BENİ GÖRMEMELERİ GEREK.

NE YAZIK Kİ GEVŞEK BİR TAŞ...
ÇRAAK

...DİKKAT ÇEKER...
ÇELİK BLEK!
BİN KUNDUZ!

PARMAKLARINI EZECEĞİM VE DÜŞÜP ÖLECEKSİN!
ÖYLE Mİ?
50

BI... BIRAK BENİ!
İMDAAAT!

PATATRAC!

APTALCA SORULAR SORACAĞINA SALDIR!
BURAYA GELMEYİ NASIL BAŞARDILAR?
SPOCK
AL BAKALIM AVCI!
YAKALADIM!
AKILLI OLDUĞUNU MU SANIYORSUN?

TOG
KENDİNE DİKKAT ET! BENDİN İYİ BIÇAK KULLANAN YOKTUR.
GÖRELİM.
ZÜÜM
FENA DEĞİL. AMA DAHA ÇOK ÇALIŞMALISIN.
HA! HA! KOMİKLİK Mİ YAPIYORSUN?
AL BAKALIM!
OLDUKÇA HIZLI.
BÜTÜN YAPA-BİLDİĞİN BU MU?
SADECE OYUNU BİRAZ UZATIYORDUM.

SWISSS
PROFESÖR NEREDE KALDI?
VLAN!
ASILI HALDE KALAN PROFESÖR BLEK'E YARDIM EDEMEZ...
NE SAÇMA BİR DURUMDAYIM. BLEK'E SESLENEMİYORUM BİLE, ÇÜNKÜ HAYDUTLAR DUYAR VE SALDIRIRLAR.
AL SANA İYİ BİR UYKU İLACI.
SLAM
BLEK YORULMADAN DÖVÜŞE DEVAM EDER...
SULAM!
33

VE AZ SONRA..
BAKALIM OCCULTİS NEREDEYMİŞ?
BLEK! BLEK!
HA! HA! BU DURUMA NASIL DÜŞTÜNÜZ?
BİR BİLSEM...
NASIL OLDU DA AŞAĞI DÜŞMEDİM.
SİZİ BİLE TAŞIYABİLEN SAĞLAM BİR CEKETİNİZ VARMIŞ.
BUNA İNANAMIYORUM. GERÇEK BİR KALE.
HAYDUTLARIN YUVASI!
HMMM... BİRAZ HUZURSUZUM.
DAHA TEHLİKELİ YERLERE GİRDİK.

LANET OLSUN! BU İKİSİ BURAYA KADAR GELDİ BİLE!
KORKMUYORUM! ONLARI KÖPEKLERİM KARŞILAYACAK.
SEVGİLİ HAYVANLARIM, ŞİMDİ SİZİ BIRAKACAĞIM.
GRR
SALDIRIN!
ÇOK SICAK BİR KARŞILAMA.
VAHŞİ KÖPEKLER!
GRRR
HEY, SAKİN OL.
GRROA
55

EĞER ŞU SOPAYI ALABİLİRSEM...
GRRR
ARTIK KENDİMİ SAVUNACAK SİLAHIM VAR.
VLAN!
GRRR
BIÇAĞIMA İHTİYACIM VAR.
ÜZGÜNÜM, AMA BANA BAŞKA SEÇENEK BIRAKMADIN.
FENA DEĞİL. TEBRİKLER.
MİSAFİRLERİNİZİ BÖYLE Mİ KARŞILARSINIZ.
MİSAFİRİN KİM OLDUĞUNA BAĞLI. ELLERİNİZİ KALDIRIN, YOKSA VURURUM.

BLEK İTAATKAR DAVRANIYOR. BEN DE ÖYLE YAPAYIM.
BURADA NE İŞLER DÖNÜYOR ACABA?
İKİ YENİ İŞÇİ BULDUM.
İŞLERİME ENGEL OLAMAYACAKSINIZ.
NE İŞİNDEN BAHSEDİYORSUNUZ?
BU TÜNEL, EDİNDİĞİM BİLGİLERE GÖRE KÖYÜN ALTINDA BULUNAN MAYA MEZARLIĞINA GİDİYOR.
GERÇEKTEN DE MAYALAR BU BÖLGEDE YAŞADILAR AMA KİMSE ÖLÜLERİNİ NEREYE GÖMDÜĞÜNÜ BİLMİYOR.
BEN BULDUM. VE ARAŞTIRMALARIMA GÖRE MEZARDA BÜYÜK BİR HAZİNE DE MEVCUT.
HAYDİ, ÇALIŞMAYA DEVAM!
SİZ DE KAZMAYA BAŞLAYACAKSINIZ.
BİZİ KÖLE YAPACAK.

YENİ GELENLER VAR.
ZAVALLILAR..
ONLARI ZİNCİRE VUR VE BİRER KAZMA VER.
HEMEN.
KİMBİLİR BU MAĞARALARDA KAÇ MASUM İNSAN ÖLDÜ?
ŞU SİLAHI BANA VER. ARTIK SENİN İHTİYACIN OLMAYACAK!
MUHAFIZLAR, KOŞUN!
ŞİMDİ SENİ... AAAAH!
YAŞASIN! YENİ GELENLER İSYAN BAŞLATIYOR!
ONLARA KATILALIM!
58

KAHROLSUN TİRANLIK! YAŞASIN ÖZGÜRLÜK!
KAÇMALARINA İZİN VERMEYİN!
HEMEN TÜNELDEN ÇIKMALIYIZ! KURŞUNLAR ÇÖKMEYE NEDEN OLABİLİR!
BU ÇELİK BLEK!
ÖZGÜRÜZ!
SİLAHLARINI BIRAK VE HEMEN ÇIK. BURASI ÇOK TEHLİKELİ.
HAZİNE OLMADAN BURADAN AYRILMAYACAĞIM. SENİM YÜZÜNDEN PLANIM BAŞARISIZ OLDU.
BUNUN BEDELİNİ ÖDEYECEKSİN.
ATEŞ ETME. FELAKETE YOL AÇACAKSIN.
KAPA ÇENENİ!
BANG
ÇILDIRMIŞ.
BROM

BLEK KURTULUR, AMA HAYDUTLARIN REİSİ ÇÖKEN TOPRAKLARIN ALTINDA KALIR...

BROOOM

ARTIK HAYDUT TEHLİKESİ YOK.

KENDİ HIRSININ KURBANI OLDU.

ARTIK BURADAN ÇIKMALIYIZ AMA KAPI KAPALI.

CLANK!

KAPI HAREKET EDİYOR.

KALEDE DOSTLARINI ARAYAN RODİ, TÜNELİN KAPISINI VE AÇIŞ MEKANİZMASINI BULMUŞTUR.

TÜM CEHALETİNE RAĞMEN, BAZEN SENİN ÇOK ZEKİ OLABİLECEĞİNİ BİLE DÜŞÜNÜYORUM.

NEYSE Kİ KAPI, PROFESÖRÜN GÖBEĞİNİN SIĞABİLECEĞİ KADAR GENİŞTİ.

HEM CAHİL, HEM DE SAYGISIZ BİR ÇOCUK!

SON

AKEWA, le jeune Indien cree, défend farouchement l'honneur de sa tribu !

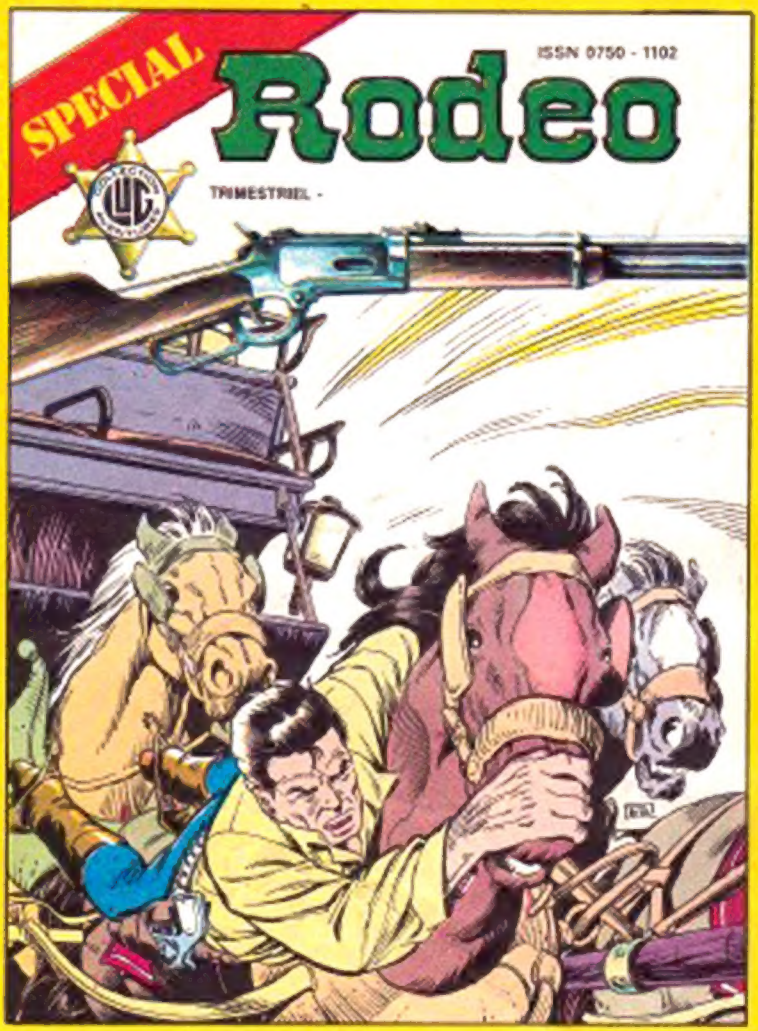

M 2009 - 405 - 9,00 F

3792009009005 04050

SEMIC FRANCE, 20, rue de Billancourt, 92103 BOULOGNE-BILLANCOURT
Comité de direction : A. Mitsialis, P. Lefrançois, L.-J. Bernard. Directrice de publication : Claude Vistel Loi N° 49 956 du 16 juillet 1949 sur les publications destinées à la jeunesse. Dépôt légal C 331 – 10 janvier 1989 Imp. RICCOBONO – B.P. 74 Draguignan – 890104 – N.M.P.P. – N° Commission P.P.A.P. 51 076.